



CENTRO DE ESTUDIOS DE BACHILLERATO TÉCNICO  
"EVA SÁMANO DE LÓPEZ MATEOS"

**Nombre del Medio de Verificación:**

Cumplimiento de las actividades para contar con Recursos Humanos Administrados eficientemente.

<b>Clave y nombre de la Dependencia:</b>	1303- Centro de Estudios de Bachillerato Técnico "Eva Sámano de López Mateos"
<b>Programa Presupuestario:</b>	M001- Administración Responsable de los Recursos
<b>Resumen narrativo del nivel reportado:</b>	F.P. C02- Recursos Humanos Administrados eficientemente.
<b>Indicador:</b>	2- Porcentaje del nivel de cumplimiento de las actividades para contar con Recursos Humanos Administrados eficientemente.
<b>Método de Cálculo:</b>	(Actividades que al a reportar resultados a través de sus indicadores, alcanzan metas satisfactorias (rango verde) de acuerdo con su semaforización / total de actividades para contar con Recursos Humanos Administrados eficientemente) x 100.
<b>Trimestre reportado:</b>	Primer Trimestre 2024
<b>Liga de Publicación del Medio de Verificación:</b>	<a href="https://evasamano.edu.mx/SIPPRES">https://evasamano.edu.mx/SIPPRES</a>
<b>Unidad Responsable del Indicador:</b>	1303-3305 - Despacho de la Dirección Administrativa

**Datos de las Variables reportadas:**

**Numerador:** Actividades que al a reportar resultados a través de sus indicadores, alcanzan metas satisfactorias (rango verde) de acuerdo con su semaforización.

**Denominador:** Total de actividades para contar con Recursos Humanos Administrados eficientemente.

**Descripción de los resultados:** Para este indicador en el primer trimestre, se programó una meta del 100%. Se obtuvo un resultado del 100%, ya que se cumplieron con los tres indicadores en rango verde.

**Tipo de Evidencia:**

*Se anexa tres medios de verificación de los indicadores.*

  
LIC. FRANCISCO JAVIER HERNÁNDEZ ROSAS  
DIRECTOR ADMINISTRATIVO



CENTRO DE ESTUDIOS DE BACHILLERATO TÉCNICO  
"EVA SÁMANO DE LÓPEZ MATEOS"

<b>Nombre del Medio de Verificación:</b> Listados de asistencia a cursos, constancias	
<b>Clave y nombre de la Dependencia:</b>	1303- Centro de Estudios de Bachillerato Técnico "Eva Sámano de López Mateos"
<b>Programa Presupuestario:</b>	M001- Administración Responsable de los Recursos
<b>Resumen narrativo del nivel reportado:</b>	F.P.C02.A02 - Profesionalización de las personas servidoras públicas del Organismo
<b>Indicador:</b>	2 - Profesionalización de las personas servidoras públicas del Organismo
<b>Método de Cálculo:</b>	(Número de Servidores Públicos Profesionalizadas del Organismo / Número de Servidores Públicos Programados para Cursos de Profesionalización del Organismo.) X 100
<b>Trimestre reportado:</b>	Primer Trimestre 2024
<b>Liga de Publicación del Medio de Verificación:</b>	<a href="https://evasamano.edu.mx/SIPPRES">https://evasamano.edu.mx/SIPPRES</a>
<b>Unidad Responsable del Indicador:</b>	1303-3305 - Despacho de la Dirección Administrativa

**Datos de las Variables reportadas:**

- a) Numero de Servidores Públicas Profesionalizadas del Organismo
- b) Numero de Servidores Públicos Programados para Cursos de Profesionalización del Organismo

**Numerador:** 5

**Denominador:** 5

**Descripción de los resultados:** Para este indicador en el primer trimestre, se programó una meta del 100%. Se obtuvo un resultado del 100%, ya que se capacitaron 5 servidores, de los 5 programados, alcanzándose la meta, por lo que la semaforización queda en verde.

**Tipo de Evidencia:** Constancias

Se anexan 5 constancias de los servidores públicos profesionalizados

  
LIC. FRANCISCO JAVIER HERNÁNDEZ ROSAS  
DIRECTOR ADMINISTRATIVO

otorga la presente

## Constancia

a

**FRANCISCO JAVIER HERNANDEZ ROSAS**

por su participación en el Curso presencial

**Bienes Patrimoniales del SAACG.NET (IDT24ENE24)**

el 24 y 25 de Enero de 2024

con una duración de 12 horas

Guadalajara, Jalisco



---

Lic. Carlos García Lepe  
Director General de Indetec

otorga la presente

## Constancia

a

**JORGE ORLANDO VALLEJOS LOERA**

por su participación en el Curso presencial

**Bienes Patrimoniales del SAACG.NET (IDT24ENE24)**

el 24 y 25 de Enero de 2024

con una duración de 12 horas

Guadalajara, Jalisco



---

Lic. Carlos García Lepe  
Director General de Indetec

Otorga la presente

# Constancia

**A: LUIS FELIPE DE SAN MARTÍN DE PORRES VALDEZ GONZÁ**

Por su participación del 26 al 28 de febrero en el Curso  
"Violencia Política contra las Mujeres en Razón de  
Género en Medios de Comunicación y Redes  
Sociales"

impartida por la Sala Regional Xalapa del TEPJF

*Garantizando una justicia abierta, fortalecemos la confianza ciudadana y  
consolidamos la democracia.*

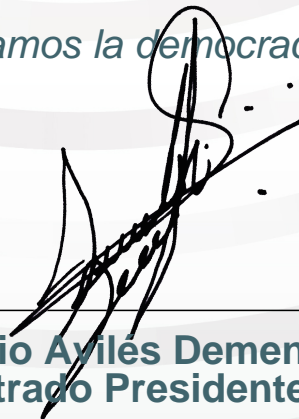

---

**Mtro. Sergio Ayiles Demeneghi**  
Magistrado Presidente



Chetumal, Quintana Roo, 28 de febrero de 2024



FOLIO: TEQROO/UCI/289/2024

ACTIVIDAD: Curso Violencia Política contra las Mujeres en Razón de Género  
en Medios de Comunicación y Redes Sociales

DIRIGIDO A: Medios de comunicación, personas del servicio público y  
población en general

FECHA: 28 de febrero de 2024



---

**MTRA. OLGA TATHIANA GONZÁLEZ MORGA**  
**JEFA DE LA UNIDAD DE CAPACITACIÓN E INVESTIGACIÓN**



otorga la presente

## Constancia

a

**MAYEL NICTE CANUL MARTINEZ**

por su participación en el Curso presencial

**Bienes Patrimoniales del SAACG.NET (IDT24ENE24)**

el 24 y 25 de Enero de 2024

con una duración de 12 horas

Guadalajara, Jalisco



---

Lic. Carlos García Lepe  
Director General de Indetec

otorga la presente

## Constancia

a

**ANGELA ASHANTY PALMA POOT**

por su participación en el Curso presencial

**Bienes Patrimoniales del SAACG.NET (IDT24ENE24)**

el 24 y 25 de Enero de 2024

con una duración de 12 horas

Guadalajara, Jalisco



---

Lic. Carlos García Lepe  
Director General de Indetec





CENTRO DE ESTUDIOS DE BACHILLERATO TÉCNICO  
"EVA SÁMANO DE LÓPEZ MATEOS"

<b>Nombre del Medio de Verificación:</b> Minuta del primer recorrido de verificación de seguridad e higiene.	
<b>Clave y nombre de la Dependencia:</b>	1303- Centro de Estudios de Bachillerato Técnico "Eva Sámano de López Mateos"
<b>Programa Presupuestario:</b>	M001- Administración Responsable de los Recursos
<b>Resumen narrativo del nivel reportado:</b>	F.P.G02.A03. Gestión de las actividades atendidas en materia de Seguridad, Higiene y Bienestar de las personas servidoras públicas del Organismo.
<b>Indicador:</b>	3- Porcentaje de Avance Trimestral en la gestión de Trámites realizados ante el ISSSTE sobre posibles riesgos de trabajo.
<b>Método de Cálculo:</b>	(Número de Sesiones del Comité de Seguridad, Higiene y Bienestar de las Personas Servidoras Públicas del Organismo. /Número de Sesiones Calendarizadas del Comité de Seguridad, Higiene y Bienestar de las Personas Servidoras Públicas del Organismo) x 100.
<b>Trimestre reportado:</b>	Primer Trimestre 2024
<b>Liga de Publicación del Medio de Verificación:</b>	<a href="https://evasamano.edu.mx/SIPPRES">https://evasamano.edu.mx/SIPPRES</a>
<b>Unidad Responsable del Indicador:</b>	1303-3305 - Despacho de la Dirección Administrativa

**Datos de las Variables reportadas:**

**Numerador:** Número de Sesiones del Comité de Seguridad, Higiene y Bienestar de las Personas Servidoras Públicas del Organismo.

**Denominador:** Número de Sesiones Calendarizadas del Comité de Seguridad, Higiene y Bienestar de las Personas Servidoras Públicas del Organismo.

**Descripción de los resultados:** Para este indicador en el primer trimestre, se programó una meta del 100%. Se obtuvo un resultado del 100%, ya que se llevó a cabo 1 sesión del Comité de Seguridad, Higiene y Bienestar de las Personas Servidoras Públicas del Organismo.

**Tipo de Evidencia:** Minuta de verificación de seguridad e higiene

*Se anexa 1 Minuta de verificación de seguridad e higiene.*

  
LIC. FRANCISCO JAVIER HERNÁNDEZ ROSAS  
DIRECTOR ADMINISTRATIVO

**REGISTRO Y FUNCIONAMIENTO DE COMISIONES DE SEGURIDAD Y  
 SALUD EN EL TRABAJO**

COMISIÓN: CENTRAL  ESTATAL  AUXILIAR   
 ASPECTO (S) QUE SE REPORTA (N): REGISTRO  ACTUALIZACIÓN  CALENDARIO  VERIFICACIÓN

CLAVE DE LA COMISIÓN 

2	3	2	3	9	6	0	0	1	9	3	9	2	0	1	8
---	---	---	---	---	---	---	---	---	---	---	---	---	---	---	---

(EN CASO DE REGISTRO DE LA COMISIÓN, LA CLAVE SERÁ PROPORCIONADA POR EL ISSSTE)

DEPENDENCIA O ENTIDAD: 

CENTRO DE ESTUDIOS DE BACHILLERATO TÉCNICO EVA SÁMANO DE LÓPEZ MATEOS
---

--

CENTRO DE TRABAJO: 

DIRECCIÓN GENERAL
-------------------

--

RAMO ADMINISTRATIVO: 

2	3	9	6	0
---	---	---	---	---

(SÓLO PARA REGISTRO POR PRIMERA VEZ)

**1. DATOS DEL CENTRO DE TRABAJO**

UBICACION: CALLE Y No. EXT. E INT. 

Avenida Othon P. Blanco	154	
-------------------------	-----	--

CD. O ESTADO Y ALCALDIA O MUNICIPIO 

Chetumal, Quintana Roo
------------------------

COLONIA 

Plutarco Elias Calles
-----------------------

CÓDIGO POSTAL 

7	7	0	9	0
---	---	---	---	---

 No. TELEFÓNICO(S) 

9	8	3	8	3	2	0	4	1	8
---	---	---	---	---	---	---	---	---	---

 EXT.(S) 

--	--	--	--	--	--	--	--	--	--

No. DE TRABAJADORES (SÓLO PARA SER REQUISITADO POR LAS COMISIONES AUXILIARES) 

36
----

TURNOS DE TRABAJO: DIURNO  NOCTURNO  MIXTO

**2. ORGANIZACIÓN SINDICAL**

NOMBRE DEL SINDICATO O SECCIÓN SINDICAL QUE CORRESPONDE AL CENTRO DE TRABAJO. 

Sindicato Nacional de trabajadores de la Educación, Sección 25, Delegación D-II-6
---

--

UBICACION: CALLE Y No. EXT. E INT. 

Av. Insurgentes con Corozal	179	
-----------------------------	-----	--

CD. O ESTADO Y ALCALDIA O MUNICIPIO 

Chetumal, Quintana Roo
------------------------

COLONIA 

Magisterial
-------------

CÓDIGO POSTAL 

7	7	0	0	0
---	---	---	---	---

 No. TELEFÓNICO(S) 

9	8	3	8	3	3	1	7	7	7
---	---	---	---	---	---	---	---	---	---

 EXT.(S) 

--	--	--	--	--	--	--	--	--	--

**3. PRESIDENTE DE LA COMISIÓN DE SEGURIDAD Y SALUD EN EL TRABAJO**

APELLIDO PATERNO APELLIDO MATERNO NOMBRE(S)  
 NOMBRE 

Hernández Rosas Francisco Javier
----------------------------------

CARGO 

Director Administrativo
-------------------------

SECRETARÍA TÉCNICA DE LA COMISIÓN DE SEGURIDAD Y SALUD EN EL TRABAJO

APELLIDO PATERNO	APELLIDO MATERNO	NOMBRE(S)
Palma Poot Angela Ashanty		
E-MAIL: <a href="mailto:angela.palma@evtasamano.edu.mx">angela.palma@evtasamano.edu.mx</a>		

REGISTRO FEDERAL DE CONTRIBUYENTES CON HOMOCLOAVE: P A P A 9 1 0 3 2 5

CARGO: JEFA DE DEPARTAMENTO DE RECURSOS HUMANOS Y FINANCIEROS

FIRMA ACEPTACION DEL CARGO: \_\_\_\_\_

**5. INTEGRACIÓN DE LAS REPRESENTACIONES (VOCALES)**

REPRESENTACIÓN OFICIAL:					
	A. PATERNO	A. MATERNO	NOMBRE(S)	PUESTO O CARGO QUE DESEMPEÑA EN LA DEPENDENCIA O ENTIDAD	FIRMA
P R O P I E S T A R I O			VALDEZ GONZALEZ LUIS FELIPE DE SAN MARTIN DE PORRES	JEFE DE DEPTO. DE PROGRAMACION Y PRESUPUESTO	
S U P L E N T E S			VALLEJOS LOERA JORGE ORLANDO	JEFE DEPTO. RECURSOS MATERIALES Y SERV. GENERALES	

REPRESENTACIÓN SINDICAL:					
	A. PATERNO	A. MATERNO	NOMBRE(S)	CARGO O REPRESENTACIÓN QUE CUBRE DENTRO DEL SINDICATO	FIRMA
P R O P I E S T A R I O					
S U P L E N T E S					

**6. DOCUMENTACIÓN ANEXA**  
(INVARIABLEMENTE SE DEBERÁN ADJUNTAR LOS OFICIOS DE REFERENCIA AL PRESENTE FORMATO)

OFICIO DE DESIGNACIÓN DE REPRESENTACIÓN OFICIAL

NÚMERO DE OFICIO:  FECHA:

OFICIO DE DESIGNACIÓN DE REPRESENTACIÓN SINDICAL

NÚMERO DE OFICIO:  FECHA:



**7. CALENDARIO DE ACTIVIDADES**

PERÍODO:

2	0	2	4	0	1	0	1
A	A	A	A	M	M	D	D

A

2	0	2	4	0	3	3	1
A	A	A	A	M	M	D	D

No.	DESCRIPCIÓN DE ACTIVIDADES	UNIDAD	ENE-MAR	ABR-JUN	JUL-SEP	OCT-DIC
		DE MEDIDA				
1	LLEVAR A CABO RECORRIDOS DE VERIFICACIÓN AL CENTRO DE TRABAJO (SOLO COMISIONES AUXILIARES)	VERIFICACIÓN	X			
2	CAPACITACIÓN EN MATERIA DE SEGURIDAD Y SALUD EN EL TRABAJO	CURSOS				
3	DIFUSION DE MATERIAL	CARTELES, TRÍPTICOS O				
4	PROMOCIÓN DE ACTIVIDADES DE SEGURIDAD Y SALUD EN EL TRABAJO Y SALUD EN GENERAL	CAMPAÑAS				
5	OTRAS (ESPECIFICAR)					

**8. ACTA DE VERIFICACIÓN**

FECHA DE LA VERIFICACIÓN

2	0	2	4	0	3	1	4
A	A	A	A	M	M	D	D

TIPO DE VERIFICACIÓN

ORDINARIA  EXTRAORDINARIA

TRIMESTRE QUE SE REPORTA

1  2  3  4

**DETECTADAS (POR PRIMERA VEZ)**

No.	INCIDENCIA CLAVE	TRIMESTRE (1,2,3,4)	AÑO (ÚLTIMOS DOS DÍGITOS)
1	9 9	3	2 3
2	0 7	3	2 3
3			
4			

**OBSERVACIONES (SÓLO INCIDENCIA 99)**

PROPUESAS REALIZADAS POR LA C.S.S.T., PARA LA CORRECCIÓN DE LOS FACTORES DE RIESGO, EN EL CENTRO DE TRABAJO.

**SUBSISTENTES (PERSISTEN DE VERIFICACIONES ANTERIORES)**

No.	INCIDENCIA CLAVE	TRIMESTRE (1,2,3,4)	AÑO (ÚLTIMOS DOS DÍGITOS)
1	9 9	3	2 0
2			
3			
4			

**SUBSANADAS (EN EL TRIMESTRE QUE SE REPORTA HA SIDO CORREGIDA LA INCIDENCIA EN SU TOTALIDAD EN EL CENTRO DE TRABAJO)**

SÓLO ANOTAR EL NÚMERO DE CLAVE DE LA INCIDENCIA SUBSANADA

1  0 7    2      3      4      5      6      7      8

No. DE RIESGOS DE TRABAJO: 3 ACCIDENTE DE TRABAJO   ENFERMEDAD PROFESIONAL

(LA DESCRIPCIÓN COMPLETA DE CADA UNO DE LOS RIESGOS, DEBERÁN REPORTARSE EN EL FORMATO ENAT-1).

CHETUMAL, QUINTANA ROO , a 20 de MARZO de 20 24

01 INSTALACIÓN DE GAS EN MALAS CONDICIONES.	16 ALMACENAMIENTO DE MATERIAL O EQUIPO CON EXCESO DE PESO EN ÁREAS DE TRABAJO.
02 ALMACENAMIENTO DE SUSTANCIAS O MATERIALES PELIGROSOS EN ÁREAS DE TRABAJO.	17 CANCELERIA DE PUERTAS Y VENTANAS EN MAL ESTADO.
03 EQUIPO CONTRA INCENDIO INEXISTENTE.	18 VIDRIOS ROTOS.
04 EQUIPO CONTRA INCENDIO INAPROPIADO O CARENTE DE MANTENIMIENTO.	19 INSTALACIONES ELÉCTRICAS DEFECTUOSAS O MAL UTILIZADAS.
05 PISOS EN MAL ESTADO.	20 INSTALACIONES HIDRÁULICAS O DE DRENAJE CARENTES DE MANTENIMIENTO.
06 ESCALERAS SIN PASAMANOS O CON ESCALONES DETERIORADOS.	21 TINACOS Y CISTERNAS SIN MANTENIMIENTO DE LIMPIEZA.
07 ESCALERAS SIN PROTECCIÓN ANTIDERRAPANTE.	22 MOBILIARIO DE TRABAJO INADECUADO.
08 FALTA DE EQUIPO DE PROTECCIÓN PERSONAL.	23 FALTA DE MANTENIMIENTO AL EQUIPO DE TRABAJO.
09 NO EXISTEN SALIDAS DE EMERGENCIA.	24 FALTA DE MANTENIMIENTO DE CALDERAS O CALENTADORES.
10 FALTA DE SEÑALAMIENTOS.	25 CONDICIONES INAPROPIADAS DE RUIDO Y VIBRACIONES.
11 SANITARIOS CARENTES DE MANTENIMIENTO.	26 MALAS CONDICIONES TÉRMICAS O DE PRESIÓN.
12 CONDICIONES DE VENTILACIÓN INADECUADAS.	27 FALTA DE FUMIGACIÓN.
13 FALTA DE MANTENIMIENTO DE LUMINARIAS.	99 DIVERSAS (ESPECIFICAR).
14 MALAS CONDICIONES DE IMPERMEABILIZACIÓN EN MUROS Y AZOTEAS.	
15 ALMACENAMIENTO DE EQUIPO O MATERIAL EN ÁREAS DE TRABAJO.	<b>98 CENTRO DE TRABAJO EN BUENAS CONDICIONES</b>

**APLICACIÓN DE APARTADOS DE ESTE FORMATO**

ASPECTOS A REPORTAR	PUNTOS A REQUISITAR EN EL FORMATO	COMISIONES		
		CENTRALES	ESTATALES	AUXILIARES
REGISTRO DE LA COMISIÓN DE SEGURIDAD Y SALUD EN EL TRABAJO.	(2), (3), (4), (5), (6), (7), (8), (9), (10), (11), (12), (13), (14), (15), (16), (17), (18), (19), (20), (21), (22), (23), (24), (25), (26), (27), (28), (29), (30), (40).	X	X	X
ACTUALIZACIÓN DE LA COMISIÓN DE SEGURIDAD Y SALUD EN EL TRABAJO.	(1), (2), (3), (5), (6), (7), (8), (9), (10), (11), (12), (13), (14), (15), (16), (17), (18), (19), (20), (21), (22), (23), (24), (25), (40).	X	X	X
CALENDARIO DE ACTIVIDADES.	(1), (2), (3), (5), (6), (7), (8), (9), (10), (11), (12), (13), (14), (15), (16), (17), (18), (19), (20), (21), (22), (23), (26), (27), (28), (29), (30), (40).	X	X	X
ACTA DE VERIFICACIÓN DE LA COMISIÓN AUXILIAR DE SEGURIDAD Y SALUD EN EL TRABAJO.	(1), (2), (3), (5), (6), (7), (8), (9), (10), (11), (13), (14), (15), (16), (17), (18), (19), (20), (21), (22), (23), (31), (32), (33), (34), (35) y/o (36) y/o (37), (38), (39), (40).			X

NOTA: EN LOS CASOS EN QUE SEA NECESARIO REPORTAR DOS O MÁS ASPECTOS EN ESTE FORMATO, ÚNICAMENTE SE DEBERÁ COMPLEMENTAR EL REQUISITADO DE LOS PUNTOS CORRESPONDIENTES A DICHS ASPECTOS.

**INSTRUCCIONES DE LLENADO**

- (1) NÚMERO DE CLAVE DE LA COMISIÓN DE SEGURIDAD Y SALUD EN EL TRABAJO ASIGNADA POR EL ISSSTE.
- (2) ANOTAR NOMBRE DE LA DEPENDENCIA O ENTIDAD A LA QUE PERTENECE EL CENTRO DE TRABAJO.
- (3) ANOTAR LA DENOMINACIÓN DEL CENTRO DE TRABAJO.
- (4) ANOTAR EL NÚMERO DE RAMO ADMINISTRATIVO CORRESPONDIENTE A LA DEPENDENCIA O ENTIDAD.
- (5) ANOTAR EL DOMICILIO DEL CENTRO DE TRABAJO.
- (6) ANOTAR EL NOMBRE DE LA CIUDAD O ESTADO Y LA ALCALDÍA O MUNICIPIO DONDE SE UBICA EL CENTRO DE TRABAJO.
- (7) ANOTAR EL NOMBRE DE LA COLONIA DONDE SE UBICA EL CENTRO DE TRABAJO.
- (8) ANOTAR EL NÚMERO DE CÓDIGO POSTAL, NÚMERO(S) TELEFÓNICO(S) Y EXT.(S).
- (9) ANOTAR EL NÚMERO TOTAL DE TRABAJADORES AFILIADOS AL ISSSTE QUE LABORAN EN EL CENTRO DE TRABAJO.
- (10) SEÑALAR EL TURNO DE TRABAJO SEGÚN CORRESPONDA.
- (11) NOMBRE DEL SINDICATO.
- (12) ANOTAR EL DOMICILIO DEL SINDICATO.
- (13) ANOTAR EL NOMBRE DE LA CIUDAD O ESTADO Y SIGLAS DE LA ALCALDÍA O ENTIDAD FEDERATIVA DONDE SE UBICA EL SINDICATO.
- (14) ANOTAR EL NOMBRE DE LA COLONIA DONDE SE UBICA EL SINDICATO.
- (15) ANOTAR EL NÚMERO DE CÓDIGO POSTAL, NÚMERO(S) TELEFÓNICO(S) Y EXT.(S).
- (16) ANOTAR APELLIDO PATERNO, MATERNO Y NOMBRE DEL SERVIDOR PÚBLICO QUE FUNGIRÁ COMO PRESIDENTE DE LA COMISIÓN DE SEGURIDAD Y SALUD EN EL TRABAJO.
- (17) ANOTAR EL CARGO QUE DESEMPEÑA EL PRESIDENTE DE LA COMISIÓN DE SEGURIDAD Y SALUD EN EL TRABAJO.
- (18) ANOTAR APELLIDO PATERNO, MATERNO Y NOMBRE DEL SERVIDOR PÚBLICO QUE FUNGIRÁ COMO SECRETARIO TÉCNICO DE LA COMISIÓN DE SEGURIDAD Y SALUD EN EL TRABAJO, ASÍ COMO SU E-MAIL.
- (19) SEÑALAR EL SECTOR AL QUE PERTENECE ÉSTE.
- (20) ANOTAR EL REGISTRO FEDERAL DE CONTRIBUYENTES DEL SECRETARIO TÉCNICO CON HOMOCLOVE.
- (21) ANOTAR EL CARGO QUE DESEMPEÑA EL SECRETARIO TÉCNICO DE LA COMISIÓN DE SEGURIDAD Y SALUD EN EL TRABAJO Y SU FIRMA DE ACEPTACIÓN.
- (22) ANOTAR APELLIDO PATERNO, MATERNO Y NOMBRE DE LOS INTEGRANTES DE LA COMISIÓN DE SEGURIDAD Y SALUD EN EL TRABAJO PROPIETARIOS Y SUPLENTE POR PARTE OFICIAL, PUESTO O CARGO Y FIRMA DE CADA UNO.

- (23) ANOTAR APELLIDO PATERNO, MATERNO Y NOMBRE DE LOS INTEGRANTES DE LA COMISIÓN DE SEGURIDAD Y SALUD EN EL TRABAJO, PROPIETARIOS Y SUPLENTE POR PARTE SINDICAL, CARGO O REPRESENTACIÓN Y FIRMA DE CADA UNO.
- (24) ANOTAR EL NÚMERO DE OFICIO CON EL CUAL SE DESIGNAN A LOS REPRESENTANTES OFICIALES QUE PARTICIPARÁN EN LA COMISIÓN DE SEGURIDAD Y SALUD EN EL TRABAJO Y FECHA DEL MISMO (ADJUNTAR OFICIO AL PRESENTE FORMATO).
- (25) ANOTAR EL NÚMERO DE OFICIO CON EL CUAL SE DESIGNAN A LOS REPRESENTANTES SINDICALES QUE PARTICIPARÁN EN LA COMISIÓN DE SEGURIDAD Y SALUD EN EL TRABAJO Y FECHA DEL MISMO (ADJUNTAR OFICIO AL PRESENTE FORMATO).
- (26) PERIODO QUE COMPRENDE EL CALENDARIO DE ACTIVIDADES.
- (27) NÚMERO DE ACTIVIDAD A DESARROLLAR.
- (28) DESCRIPCIÓN DE ACTIVIDADES QUE DESARROLLARÁ LA COMISIÓN DE SEGURIDAD Y SALUD EN EL TRABAJO DURANTE EL AÑO. EL FORMATO CONTIENE CUATRO ACTIVIDADES BÁSICAS QUE DEBERÁN DESARROLLAR LAS COMISIONES AUXILIARES CADA AÑO, LA No. 5 Y SIGUIENTES CORRESPONDERÁ A ACTIVIDADES QUE CONSIDERE NECESARIO LLEVAR A CABO CADA COMISIÓN PARA FORTALECER LA PREVENCIÓN DE RIESGOS DEL TRABAJO.
- (29) UNIDAD DE MEDIDA DE LA ACTIVIDAD.
- (30) SE DEBERÁ DE MARCAR CON UNA "X" EL TRIMESTRE DENTRO DEL CUAL SE PROGRAME LA REALIZACIÓN DE LAS ACTIVIDADES SEÑALADAS, DANDO PRIORIDAD A LOS RECORRIDOS DE VERIFICACIÓN.
- (31) ANOTAR AÑO, MES Y DÍA EN QUE SE LLEVA A CABO LA VERIFICACIÓN.
- (32) MARCAR CON UNA "X" SI LA VERIFICACIÓN ES ORDINARIA.
- (33) MARCAR CON UNA "X" SI LA VERIFICACIÓN ES EXTRAORDINARIA.
- (34) MARCAR CON UNA "X" EL TRIMESTRE QUE SE REPORTA.
- (35) INCIDENCIAS DETECTADAS: SE DEBERÁN REPORTAR CUANDO LA COMISIÓN DE SEGURIDAD Y SALUD EN EL TRABAJO LAS OBSERVE POR PRIMERA VEZ.
- (36) INCIDENCIAS SUBSISTENTES: SE DEBERÁN REPORTAR CUANDO A LA FECHA DEL RECORRIDO DE VERIFICACIÓN NO ESTEN CORREGIDAS EN EL CENTRO DE TRABAJO.
- (37) ÚNICAMENTE ANOTAR EL NÚMERO DE CLAVE DE LA INCIDENCIA QUE HA SIDO CORREGIDA EN EL CENTRO DE TRABAJO.
- (38) ANOTAR EL TOTAL DE RIESGOS DE TRABAJO QUE SE PRESENTARON DURANTE EL TRIMESTRE QUE SE REPORTA.
- (39) ANOTAR LA CANTIDAD QUE CORRESPONDE AL TIPO DE RIESGO.
- (40) ANOTAR LA FECHA EN LA CUAL SE REQUISITA ESTE FORMATO.



**MINUTA DEL PRIMER RECORRIDO DE VERIFICACIÓN DE SEGURIDAD E HIGIENE DEL AÑO 2024 DEL EDIFICIO DE LA DIRECCIÓN GENERAL.**

EN LA CIUDAD DE CHETUMAL QUINTANA ROO, SIENDO LAS 13:30 HRS. DEL DÍA 14 DEL MES DE MARZO DE 2024, NOS ENCONTRAMOS REUNIDOS LOS INTEGRANTES DE LA COMISIÓN DE SEGURIDAD Y SALUD EN EL TRABAJO PARA REALIZAR EL RECORRIDO DE VERIFICACIÓN EN LA ENTRADA PRINCIPAL DE LA DIRECCIÓN GENERAL DEL CENTRO DE ESTUDIOS DE BACHILLERATO TÉCNICO "EVA SÁMANO DE LÓPEZ MATEOS."

**CENTRO DE TRABAJO:** DIRECCIÓN GENERAL

**TOTAL DE TRABAJADORES:** TOTAL DE 39, DISTRIBUIDO POR 19 HOMBRES, 20 MUJERES

**TURNOS DE TRABAJO:** MIXTO

**TIPO DE VERIFICACIÓN:** ORDINARIA

**PERIODO:** TRIMESTRAL

**ALCANCE:** TODAS LAS ÁREAS DE LA DIRECCIÓN GENERAL

**DOMICILIO:** AV. OTHÓN P. BLANCO, #154, COL. PLUTARCO ELÍAS CALLES, C.P. 77090, CHETUMAL, Q. ROO.

**DERIVADO DE LA REVISIÓN FÍSICA Y RECORRIDO DE TODO EL INMUEBLE DE LA DIRECCIÓN GENERAL SE DETECTARON LAS SIGUIENTES INCIDENCIAS:**

**INCIDENCIAS NUEVAS**                      ~~(SI)~~      (NO)

INCIDENCIA	ÁREA DONDE SE ENCUENTRA	DESCRIPCIÓN
99-DIVERSAS (FALTA DE MANTENIMIENTO A PAREDES Y TECHO)	RECURSOS HUMANOS Y FINANCIEROS	GRIETAS PROFUNDAS EN AMBAS COLUMNAS DE LA ENTRADA DEL DEPARTAMENTO DE RECURSOS HUMANOS Y FINANCIEROS.
07-ESCALERAS SIN PROTECCIÓN ANTIDERRAPANTE	ENTRADA PRINCIPAL DEL EDIFICIO	ROTURA Y DESPRENDIMIENTO DE LA GOMA ANTIDERRAPANTE DE LAS ESCALERAS DE LA ENTRADA DEL EDIFICIO.
99-DIVERSAS (FALTA DE MANTENIMIENTO A PAREDES Y TECHO)	RECURSOS MATERIALES Y SERVICIOS GENERALES	GRIETAS PROFUNDAS Y DESPRENDIMIENTO EN TECHO DE LA OFICINA Y EN LA ENTRADA DEL DEPARTAMENTO DE RECURSOS MATERIALES Y SERVICIOS GENERALES
99-DIVERSAS (FALTA DE MANTENIMIENTO A PAREDES Y TECHO)	ENTRADA PRINCIPAL DEL EDIFICIO	GRIETA PROFUNDA Y DESPRENDIMIENTO EN TECHO DE LA ENTRADA PRINCIPAL DEL EDIFICIO DEJANDO A LA VISTA LAS VIGAS.





EVIDENCIAS DEL DEPARTAMENTO DE  
RECURSOS HUMANOS Y FINANCIEROS:



*[Handwritten signature in blue ink]*



**EVIDENCIAS DE LA ENTRADA PRINCIPAL DEL EDIFICIO:**

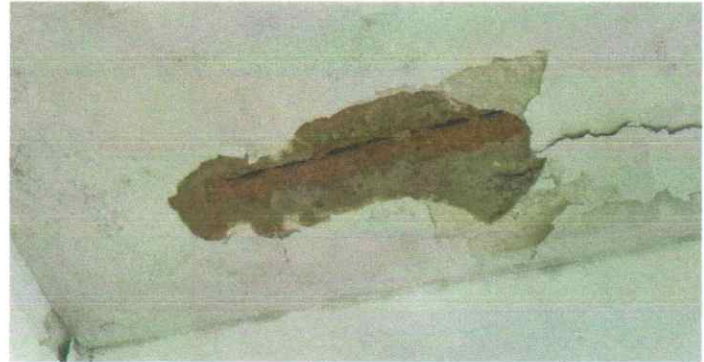

**EVIDENCIAS DEL INTERIOR DEL DEPARTAMENTO DE RECURSOS MATERIALES Y SERVICIOS GENERALES:**

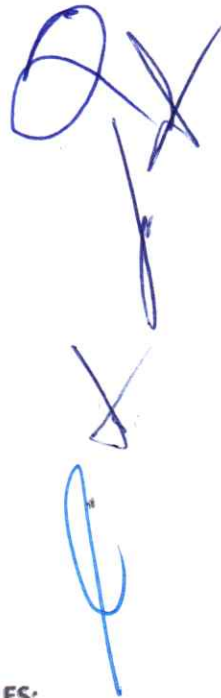



**INCIDENCIAS SUBSISTENTES**      (SI)      (NO)

INCIDENCIA PERSISTENTE	ÁREA DONDE SE ENCUENTRA	DESCRIPCIÓN
99-DIVERSAS (FALTA DE MANTENIMIENTO A PAREDES Y TECHO)	PLANEACIÓN	<i>GRIETAS EN LA PARED SUPERIOR DE LAS 2 ÁREAS DE LA DIRECCIÓN, COLUMNA Y TECHO AGRIETADOS.</i>
99-DIVERSAS (FALTA DE MANTENIMIENTO A PAREDES Y TECHO)	RECURSOS MATERIALES Y SERVICIOS GENERALES	<i>GRIETAS EN LA COLUMNA, SUPERIORES A 3</i>

*(Handwritten signatures and initials in blue ink)*

**EVIDENCIAS DE DIRECCIÓN DE PLANEACIÓN:**

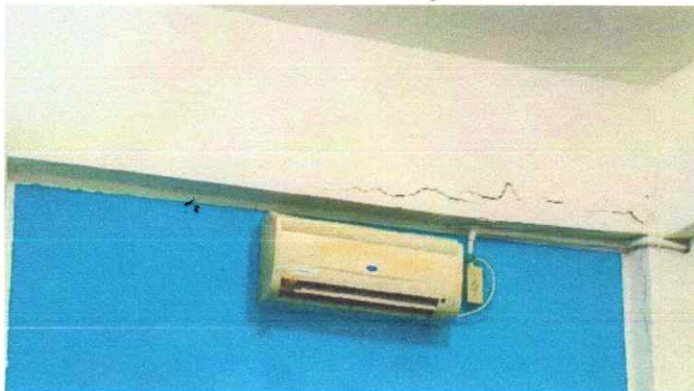



**EVIDENCIAS DEL INTERIOR DEL DEPARTAMENTO DE RECURSOS MATERIALES Y SERVICIOS GENERALES:**



**INCIDENCIAS SUBSANADAS** (SI) ~~(NO)~~

INCIDENCIA SUBSANADA	ÁREA DONDE SE ENCONTRABA	DESCRIPCIÓN

EN EL TRIMESTRE NO **HUBO INCIDENCIAS SOLVENTADAS**, LAS INCIDENCIAS SUBSISTENTES EL PROCEDIMIENTO DE SOLVENTACIÓN ESTÁ EN PROCESO POR PARTE DEL ÁREA COMPETENTE.

SIENDO LAS 15:00 HRS. DEL MISMO DIA QUE INICIA, SE DA POR CONCLUIDA LA PRESENTE MINUTA FIRMANDO AL CALCE QUIENES PARTICIPARON EN EL PRIMER RECORRIDO DE VERIFICACIÓN DEL AÑO 2024, DE SEGURIDAD E HIGIENE.



LIC. FRANCISCO JAVIER HERNÁNDEZ ROSAS  
DIRECTOR ADMINISTRATIVO  
PRESIDENTE DEL CSyST



LIC. ÁNGELA ASHANTY PALMA POOT  
JEFA DEPTO. DE REC. HUMANOS Y FINANCIEROS  
SECRETARIO TÉCNICO DEL CSyST



**C. LUIS FELIPE VALDEZ GONZÁLEZ**  
**JEFE DE DEPTO. DE PROGRAMACIÓN Y**  
**PRESUPUESTO**  
**VOCAL REPRESENTACIÓN OFICIAL**



**CP. JORGE ORLANDO VALLÉJOS LOERA**  
**JEFE DE DEPTO. DE RECURSOS MATERIALES Y**  
**SERVICIOS GENERALES**  
**VOCAL REPRESENTACIÓN OFICIAL**

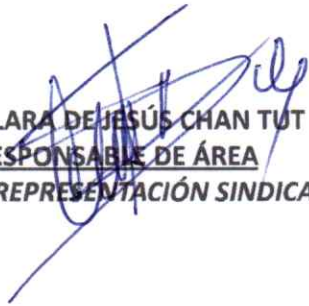

**LIC. CLARA DE JESÚS CHAN TUT**  
**RESPONSABLE DE ÁREA**  
**VOCAL REPRESENTACIÓN SINDICAL**



CENTRO DE ESTUDIOS DE BACHILLERATO TÉCNICO  
"EVA SÁMANO DE LÓPEZ MATEOS"

**Nombre del Medio de Verificación:**

Prestaciones Otorgadas a los trabajadores del Organismo.

<b>Clave y nombre de la Dependencia:</b>	1303- Centro de Estudios de Bachillerato Técnico "Eva Sámano de López Mateos"
<b>Programa Presupuestario:</b>	M001- Administración Responsable de los Recursos
<b>Resumen narrativo del nivel reportado:</b>	F.P.G02.A01. Otorgamiento de prestaciones económicas a las personas trabajadoras del Organismo.
<b>Indicador:</b>	2- Número de Prestaciones Otorgadas.
<b>Método de Cálculo:</b>	(Número de Prestaciones Otorgadas/ Número de Trámites de Prestaciones Proyectadas) x 100
<b>Trimestre reportado:</b>	Primer Trimestre 2024
<b>Liga de Publicación del Medio de Verificación:</b>	<a href="https://evasamano.edu.mx/SIPPRES">https://evasamano.edu.mx/SIPPRES</a>
<b>Unidad Responsable del Indicador:</b>	1303-3305 - Despacho de la Dirección Administrativa

**Datos de las Variables reportadas:**

**Numerador:** Número de Prestaciones Otorgadas

**Denominador:** Número de Trámites de Prestaciones Proyectadas

**Descripción de los resultados:** Para este indicador en el primer trimestre, se programó una meta del 100%. Se obtuvo un resultado del 100%, ya que se pagaron 7 prestaciones a los trabajadores, alcanzándose la meta, por lo que la semaforización queda en verde.

**Tipo de Evidencia:** Resumen General por prestaciones otorgadas.

*Se anexa 7 resúmenes generales por prestaciones otorgadas al personal de este Centro de Estudios*

  
LIC. FRANCISCO JAVIER HERNÁNDEZ ROSAS  
DIRECTOR ADMINISTRATIVO





**GOBIERNO DEL ESTADO DE QUINTANA ROO**  
**CENTRO DE ESTUDIOS DE BACHILLERATO TECNICO EVA**  
**SAMANO DE LOPEZ MATEOS**  
**RESÚMEN GENERAL**  
**PERIODO 1**  
**Contabilizado**  
**DEL 2024-01-01 AL 2024-01-15**

**02 ABRIL 2024**  
**11:49 AM**

<b>EMPLEADOS</b>		<b>TOTAL</b>				
<b>TOTAL</b>		<b>CO</b>	<b>BA</b>	<b>EV</b>	<b>HN</b>	<b>TOTAL</b>
		19	99	7	14	139

<b>PERCEPCIONES</b>		<b>TOTAL</b>				
<b>CÓDIGO</b>	<b>DESCRIPCIÓN</b>	<b>CO</b>	<b>BA</b>	<b>EV</b>	<b>HN</b>	<b>TOTAL</b>
11301	SUELDO BASE CONFIANZA	\$119,508.14	\$0.00	\$0.00	\$0.00	\$119,508.14
11302	SUELDO BASE PERSONAL DE BASE	\$0.00	\$641,615.57	\$0.00	\$0.00	\$641,615.57
12101	SUELDO PERSONAL HONORARIOS	\$0.00	\$0.00	\$0.00	\$83,244.11	\$83,244.11
12201	SUELDO PERSONAL EVENTUAL	\$0.00	\$29,351.80	\$23,481.44	\$0.00	\$52,833.24
13101	QUINQUENIO	\$1,700.00	\$37,900.00	\$0.00	\$0.00	\$39,600.00
13401	COMPENSACION BASE	\$0.00	\$2,763.00	\$0.00	\$0.00	\$2,763.00
13402	COMPENSACION CONFIANZA	\$73,243.38	\$0.00	\$0.00	\$0.00	\$73,243.38
15401	DESPENSA	\$746.13	\$5,526.66	\$183.20	\$0.00	\$6,455.99
15401	AYUDAS ALIMENTICIAS	\$13,366.10	\$71,081.81	\$2,217.93	\$0.00	\$86,665.84
15404	ONOMASTICO	\$2,000.00	\$0.00	\$0.00	\$0.00	\$2,000.00
15409	K1 INCENTIVO	\$0.00	\$3,107.17	\$0.00	\$0.00	\$3,107.17
15409	MATERIAL DIDÁCTICO	\$0.00	\$4,237.97	\$283.80	\$0.00	\$4,521.77
15409	AYUDA POR SERVICIOS ESTIMULO	\$4,562.94	\$6,621.12	\$0.00	\$0.00	\$11,184.06
15409	ASIGNACIÓN DE APOYO A LA DOCENCIA	\$1,945.79	\$9,458.00	\$0.00	\$0.00	\$11,403.79
15409	APROVECHAMIENTO ESCOLAR Y VIDA CARA	\$3,078.19	\$45,615.72	\$3,018.60	\$0.00	\$51,712.51
15409	PREVISIÓN SOCIAL	\$930.05	\$6,825.48	\$196.93	\$0.00	\$7,952.46
15409	AYUDA POR SERVICIOS A LA DOCENCIA	\$924.35	\$4,820.13	\$0.00	\$0.00	\$5,744.48
15409	DESEMPEÑO CURRICULAR	\$0.00	\$17,577.77	\$1,390.64	\$0.00	\$18,968.41
<b>TOTAL</b>		<b>\$222,005.07</b>	<b>\$886,502.20</b>	<b>\$30,772.54</b>	<b>\$83,244.11</b>	<b>\$1,222,523.92</b>

<b>DEDUCCIONES</b>		<b>TOTAL</b>				
<b>CÓDIGO</b>	<b>DESCRIPCIÓN</b>	<b>CO</b>	<b>BA</b>	<b>EV</b>	<b>HN</b>	<b>TOTAL</b>
0001	ISR RETENIDO POR SALARIO	\$29,842.00	\$86,636.00	\$1,698.00	\$0.00	\$118,176.00
0002	SEGURO DE SALUD ISSSTE 4.5%	\$5,305.68	\$32,011.75	\$368.62	\$0.00	\$37,686.05
0003	SEGURO DE RETIRO ISSSTE 6.125%	\$7,221.57	\$43,571.22	\$501.72	\$0.00	\$51,294.51
0005	AHOR SOL EMP 2%	\$0.00	\$441.38	\$0.00	\$0.00	\$441.38
0006	FONDO AHOR EMP 5%	\$5,975.40	\$32,080.72	\$0.00	\$0.00	\$38,056.12
0007	CRÉDITO HIPOTECARIO FOVISSSTE	\$20,227.22	\$88,711.47	\$1,120.19	\$0.00	\$110,058.88
0008	SEGURO DE DAÑOS HIP. FOVISSSTE	\$76.50	\$348.50	\$8.50	\$0.00	\$433.50
0009	CUOTA SINDICAL 1% SNTE	\$0.00	\$4,012.59	\$0.00	\$0.00	\$4,012.59
0012	PRESTAMO PERSONAL ISSSTE	\$11,293.54	\$78,292.88	\$1,143.79	\$0.00	\$90,730.21
0013	PENSION ALIMENTICIA	\$1,635.26	\$31,108.55	\$0.00	\$0.00	\$32,743.81
0014	CUOTA DELEGACIONAL 0.5% D-II-6	\$0.00	\$1,976.67	\$0.00	\$0.00	\$1,976.67
0015	CAJA DE AHORRO SNTE	\$0.00	\$8,700.00	\$0.00	\$0.00	\$8,700.00
0016	SEGURO METLIFE	\$256.44	\$11,023.38	\$0.00	\$0.00	\$11,279.82
0017	FONDO DE DEFUNCION SNTE	\$0.00	\$2,160.00	\$0.00	\$0.00	\$2,160.00
0018	PRESTAMO CAJA AHORRO SNTE	\$0.00	\$7,624.33	\$0.00	\$0.00	\$7,624.33
0019	PRESTAMO MAGISTERIAL FIGLOS NTE	\$0.00	\$11,364.58	\$0.00	\$0.00	\$11,364.58
0021	JUBILACION O RETIRO FIGLOS NTE	\$0.00	\$6,747.49	\$0.00	\$0.00	\$6,747.49
0022	SEGURO DE VIDA FIGLOS NTE	\$0.00	\$3,199.46	\$0.00	\$0.00	\$3,199.46
0023	CAJA DE AHORROS FIGLOS NTE	\$0.00	\$3,404.26	\$0.00	\$0.00	\$3,404.26
0024	CUOTA SINDICAL 1% SITEM	\$0.00	\$2,179.28	\$0.00	\$0.00	\$2,179.28
0039	EMBARGO MERCANTIL	\$0.00	\$250.25	\$0.00	\$0.00	\$250.25
0041	ISR ASIMILADO A SALARIOS	\$0.00	\$0.00	\$0.00	\$7,826.00	\$7,826.00
0042	CUOTA DELEGACIONAL SITEM 0.5%	\$0.00	\$1,089.66	\$0.00	\$0.00	\$1,089.66
<b>TOTAL</b>		<b>\$ 81,833.61</b>	<b>\$ 456,934.42</b>	<b>\$ 4,840.82</b>	<b>\$ 7,826.00</b>	<b>\$ 551,434.85</b>



GOBIERNO DEL ESTADO DE QUINTANA ROO  
CENTRO DE ESTUDIOS DE BACHILLERATO TECNICO EVA  
SAMANO DE LOPEZ MATEOS  
RESÚMEN GENERAL  
PERIODO 1  
Contabilizado  
DEL 2024-01-01 AL 2024-01-15

02 ABRIL 2024  
11:49 AM

CÓDIGO	DESCRIPCIÓN	APORTACIONES		TOTAL		
		CO	BA	EV	HN	TOTAL
14101	ISSSTE 9.97%	\$11,960.54	\$67,224.38	\$816.66	\$0.00	\$80,001.58
14201	FOVISSSTE 5%	\$5,975.40	\$33,418.86	\$409.56	\$0.00	\$39,803.82
14301	SAR 5.175%	\$6,184.55	\$34,588.49	\$423.90	\$0.00	\$41,196.94
14302	AHORRO SOL. GOB. 2%	\$0.00	\$1,434.47	\$0.00	\$0.00	\$1,434.47
15101	FONDO AHORRO GOB. 5%	\$5,975.40	\$32,080.72	\$0.00	\$0.00	\$38,056.12
39801	IMPUESTO SOBRE NOMINAS	\$8,880.22	\$35,460.07	\$1,230.90	\$3,329.78	\$48,900.97
	<b>TOTAL</b>	<b>\$ 38,976.11</b>	<b>\$ 204,206.99</b>	<b>\$ 2,881.02</b>	<b>\$ 3,329.78</b>	<b>\$ 249,393.90</b>

CÓDIGO	DESCRIPCIÓN	OTROS PAGOS		TOTAL		
		CO	BA	EV	HN	TOTAL
39802	SUBSIDIO AL EMPLEO	\$0.00	\$172.00	\$0.00	\$0.00	\$172.00
	<b>TOTAL</b>	<b>\$ 0.00</b>	<b>\$ 172.00</b>	<b>\$ 0.00</b>	<b>\$ 0.00</b>	<b>\$ 172.00</b>

**NETO**  
\$ 671,261.07

Elaboró  
  
LIC. ANGÉLA ASHANTY PALMA POOT  
JEFA DE DEPARTAMENTO DE RECURSOS  
HUMANOS Y FINANCIEROS

Revisó  
  
LIC. FRANCISCO JAVIER HERNÁNDEZ  
ROSAS  
DIRECTOR ADMINISTRATIVO

Autorizó  
  
MTRA. IRANI CORAZU DÍAZ VELASCO  
ENCARGADA DEL DESPACHO DE LA  
DIRECCION GENERAL





**GOBIERNO DEL ESTADO DE QUINTANA ROO**  
**CENTRO DE ESTUDIOS DE BACHILLERATO TECNICO EVA**  
**SAMANO DE LOPEZ MATEOS**  
**RESÚMEN GENERAL**  
**PERIODO 2**  
**Contabilizado**  
**DEL 2024-01-16 AL 2024-01-31**

**02 ABRIL 2024**  
**12:28 PM**

		EMPLEADOS		TOTAL					
TOTAL		CO	BA	EV	HN	TOTAL			
		18	99	7	14	138			
		PERCEPCIONES		TOTAL					
CÓDIGO	DESCRIPCIÓN	CO	BA	EV	HN	TOTAL			
11301	SUELDO BASE CONFIANZA	\$112,203.39	\$0.00	\$0.00	\$0.00	\$112,203.39			
11302	SUELDO BASE PERSONAL DE BASE	\$0.00	\$641,615.57	\$0.00	\$0.00	\$641,615.57			
12101	SUELDO PERSONAL HONORARIOS	\$0.00	\$0.00	\$0.00	\$83,244.11	\$83,244.11			
12201	SUELDO PERSONAL EVENTUAL	\$0.00	\$21,524.66	\$19,294.83	\$0.00	\$40,819.49			
13101	QUINQUENIO	\$1,600.00	\$37,900.00	\$0.00	\$0.00	\$39,500.00			
13401	COMPENSACION BASE	\$0.00	\$2,763.00	\$0.00	\$0.00	\$2,763.00			
13402	COMPENSACION CONFIANZA	\$68,035.89	\$0.00	\$0.00	\$0.00	\$68,035.89			
15401	DESPENSA	\$706.86	\$5,465.55	\$150.54	\$0.00	\$6,322.95			
15401	AYUDAS ALIMENTICIAS	\$12,632.52	\$70,342.51	\$1,822.48	\$0.00	\$84,797.51			
15404	ONOMASTICO	\$1,000.00	\$0.00	\$0.00	\$0.00	\$1,000.00			
15409	K1 INCENTIVO	\$0.00	\$3,107.17	\$0.00	\$0.00	\$3,107.17			
15409	MATERIAL DIDÁCTICO	\$0.00	\$4,143.37	\$233.20	\$0.00	\$4,376.57			
15409	AYUDA POR SERVICIOS ESTIMULO	\$4,235.91	\$6,621.12	\$0.00	\$0.00	\$10,857.03			
15409	ASIGNACIÓN DE APOYO A LA DOCENCIA	\$1,843.38	\$9,456.76	\$0.00	\$0.00	\$11,300.14			
15409	APROVECHAMIENTO ESCOLAR Y VIDA CARA	\$2,916.18	\$44,609.52	\$2,480.40	\$0.00	\$50,006.10			
15409	PREVISIÓN SOCIAL	\$881.10	\$6,759.86	\$161.82	\$0.00	\$7,802.78			
15409	AYUDA POR SERVICIOS A LA DOCENCIA	\$875.70	\$4,820.13	\$0.00	\$0.00	\$5,695.83			
15409	DESEMPEÑO CURRICULAR	\$0.00	\$17,114.21	\$1,142.70	\$0.00	\$18,256.91			
<b>TOTAL</b>		<b>\$206,930.93</b>	<b>\$876,243.43</b>	<b>\$25,285.97</b>	<b>\$83,244.11</b>	<b>\$1,191,704.44</b>			
		DEDUCCIONES		TOTAL					
CÓDIGO	DESCRIPCIÓN	CO	BA	EV	HN	TOTAL			
0001	ISR RETENIDO POR SALARIO	\$27,867.00	\$84,812.00	\$865.00	\$0.00	\$113,544.00			
0002	SEGURO DE SALUD ISSSTE 4.5%	\$4,972.47	\$31,684.93	\$352.34	\$0.00	\$37,009.74			
0003	SEGURO DE RETIRO ISSSTE 6.125%	\$6,768.03	\$43,126.44	\$479.56	\$0.00	\$50,374.03			
0005	AHOR SOL EMP 2%	\$0.00	\$441.38	\$0.00	\$0.00	\$441.38			
0006	FONDO AHOR EMP 5%	\$5,610.16	\$32,080.72	\$0.00	\$0.00	\$37,690.88			
0007	CRÉDITO HIPOTECARIO FOVISSSTE	\$18,005.79	\$88,187.23	\$1,120.19	\$0.00	\$107,313.21			
0008	SEGURO DE DAÑOS HIP. FOVISSSTE	\$68.00	\$348.50	\$8.50	\$0.00	\$425.00			
0009	CUOTA SINDICAL 1% SNTE	\$0.00	\$4,012.59	\$0.00	\$0.00	\$4,012.59			
0012	PRESTAMO PERSONAL ISSSTE	\$11,293.54	\$73,321.05	\$1,143.79	\$0.00	\$85,758.38			
0013	PENSION ALIMENTICIA	\$1,635.26	\$31,027.50	\$0.00	\$0.00	\$32,662.76			
0014	CUOTA DELEGACIONAL 0.5% D-II-6	\$0.00	\$1,976.67	\$0.00	\$0.00	\$1,976.67			
0015	CAJA DE AHORRO SNTE	\$0.00	\$8,700.00	\$0.00	\$0.00	\$8,700.00			
0016	SEGURO METLIFE	\$256.44	\$11,023.38	\$0.00	\$0.00	\$11,279.82			
0017	FONDO DE DEFUNCION SNTE	\$0.00	\$2,160.00	\$0.00	\$0.00	\$2,160.00			
0018	PRESTAMO CAJA AHORRO SNTE	\$0.00	\$9,624.33	\$0.00	\$0.00	\$9,624.33			
0019	PRESTAMO MAGISTERIAL FIGLOSNTTE	\$0.00	\$16,526.95	\$0.00	\$0.00	\$16,526.95			
0021	JUBILACION O RETIRO FIGLOSNTTE	\$0.00	\$7,325.15	\$0.00	\$0.00	\$7,325.15			
0022	SEGURO DE VIDA FIGLOSNTTE	\$0.00	\$3,181.00	\$0.00	\$0.00	\$3,181.00			
0023	CAJA DE AHORROS FIGLOSNTTE	\$0.00	\$3,627.49	\$0.00	\$0.00	\$3,627.49			
0024	CUOTA SINDICAL 1% SITEM	\$0.00	\$2,179.28	\$0.00	\$0.00	\$2,179.28			
0041	ISR ASIMILADO A SALARIOS	\$0.00	\$0.00	\$0.00	\$7,826.00	\$7,826.00			
0042	CUOTA DELEGACIONAL SITEM 0.5%	\$0.00	\$1,089.66	\$0.00	\$0.00	\$1,089.66			
<b>TOTAL</b>		<b>\$ 76,476.69</b>	<b>\$ 456,456.25</b>	<b>\$ 3,969.38</b>	<b>\$ 7,826.00</b>	<b>\$ 544,728.32</b>			



GOBIERNO DEL ESTADO DE QUINTANA ROO  
CENTRO DE ESTUDIOS DE BACHILLERATO TECNICO EVA  
SAMANO DE LOPEZ MATEOS  
RESÚMEN GENERAL  
PERIODO 2  
Contabilizado  
DEL 2024-01-16 AL 2024-01-31

02 ABRIL 2024  
12:28 PM

APORTACIONES		TOTAL				
CÓDIGO	DESCRIPCIÓN	CO	BA	EV	HN	TOTAL
14101	ISSSTE 9.97%	\$11,232.26	\$66,520.34	\$780.60	\$0.00	\$78,533.20
14201	FOVISSSTE 5%	\$5,610.16	\$33,027.50	\$354.95	\$0.00	\$38,992.61
14301	SAR 5.175%	\$5,806.53	\$34,183.46	\$367.38	\$0.00	\$40,357.37
14302	AHORRO SOL. GOB. 2%	\$0.00	\$1,434.47	\$0.00	\$0.00	\$1,434.47
15101	FONDO AHORRO GOB. 5%	\$5,610.16	\$32,080.72	\$0.00	\$0.00	\$37,690.88
39801	IMPUESTO SOBRE NOMINAS	\$8,277.25	\$35,049.70	\$1,011.43	\$3,329.78	\$47,668.16
<b>TOTAL</b>		<b>\$ 36,536.36</b>	<b>\$ 202,296.19</b>	<b>\$ 2,514.36</b>	<b>\$ 3,329.78</b>	<b>\$ 244,676.69</b>

OTROS PAGOS		TOTAL				
CÓDIGO	DESCRIPCIÓN	CO	BA	EV	HN	TOTAL
39802	SUBSIDIO AL EMPLEO	\$0.00	\$172.00	\$102.00	\$0.00	\$274.00
<b>TOTAL</b>		<b>\$ 0.00</b>	<b>\$ 172.00</b>	<b>\$ 102.00</b>	<b>\$ 0.00</b>	<b>\$ 274.00</b>

**NETO**  
\$ 647,250.12

Elaboró

  
LIC. ANGELA ASHANTY PALMA POOT  
JEFA DE DEPARTAMENTO DE RECURSOS  
HUMANOS Y FINANCIEROS

Revisó

  
LIC. FRANCISCO JAVIER HERNÁNDEZ  
ROSAS  
DIRECTOR ADMINISTRATIVO

Autorizó

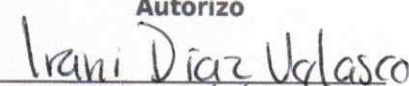
  
MTRA. IRANI CORAZU DÍAZ VELASCO  
ENCARGADA DEL DESPACHO DE LA  
DIRECCION GENERAL





**GOBIERNO DEL ESTADO DE QUINTANA ROO**  
**CENTRO DE ESTUDIOS DE BACHILLERATO TECNICO EVA**  
**SAMANO DE LOPEZ MATEOS**  
**RESÚMEN GENERAL**  
**PERIODO 3**  
**Contabilizado**  
**DEL 2024-02-01 AL 2024-02-15**

**02 ABRIL 2024**  
**12:29 PM**

		EMPLEADOS		TOTAL			
TOTAL		CO	BA	EV	HN	TOTAL	
		19	98	9	15	141	

		PERCEPCIONES		TOTAL			
CÓDIGO	DESCRIPCIÓN	CO	BA	EV	HN	TOTAL	
11301	SUELDO BASE CONFIANZA	\$118,229.82	\$0.00	\$0.00	\$0.00	\$118,229.82	
11302	SUELDO BASE PERSONAL DE BASE	\$0.00	\$639,026.33	\$0.00	\$0.00	\$639,026.33	
12101	SUELDO PERSONAL HONORARIOS	\$0.00	\$0.00	\$0.00	\$89,609.25	\$89,609.25	
12201	SUELDO PERSONAL EVENTUAL	\$0.00	\$17,838.62	\$21,570.16	\$0.00	\$39,408.78	
13101	QUINQUENIO	\$1,600.00	\$37,700.00	\$0.00	\$0.00	\$39,300.00	
13401	COMPENSACION BASE	\$0.00	\$2,763.00	\$0.00	\$0.00	\$2,763.00	
13402	COMPENSACION CONFIANZA	\$68,755.68	\$0.00	\$0.00	\$0.00	\$68,755.68	
15401	DESPENSA	\$746.13	\$5,351.77	\$168.27	\$0.00	\$6,266.17	
15401	AYUDAS ALIMENTICIAS	\$13,366.10	\$68,962.90	\$2,037.41	\$0.00	\$84,366.41	
15404	ONOMASTICO	\$1,000.00	\$0.00	\$0.00	\$0.00	\$1,000.00	
15409	K1 INCENTIVO	\$0.00	\$3,107.17	\$0.00	\$0.00	\$3,107.17	
15409	MATERIAL DIDÁCTICO	\$0.00	\$3,936.02	\$260.70	\$0.00	\$4,196.72	
15409	AYUDA POR SERVICIOS ESTIMULO	\$4,371.78	\$6,621.12	\$0.00	\$0.00	\$10,992.90	
15409	ASIGNACIÓN DE APOYO A LA DOCENCIA	\$1,945.79	\$9,456.76	\$0.00	\$0.00	\$11,402.55	
15409	APROVECHAMIENTO ESCOLAR Y VIDA CARA	\$3,078.19	\$42,731.67	\$2,772.90	\$0.00	\$48,582.76	
15409	PREVISIÓN SOCIAL	\$930.05	\$6,637.50	\$180.91	\$0.00	\$7,748.46	
15409	AYUDA POR SERVICIOS A LA DOCENCIA	\$924.35	\$4,820.13	\$0.00	\$0.00	\$5,744.48	
15409	DESEMPEÑO CURRICULAR	\$0.00	\$16,218.29	\$1,277.43	\$0.00	\$17,495.72	
<b>TOTAL</b>		<b>\$214,947.89</b>	<b>\$865,171.28</b>	<b>\$28,267.78</b>	<b>\$89,609.25</b>	<b>\$1,197,996.20</b>	

		DEDUCCIONES		TOTAL			
CÓDIGO	DESCRIPCIÓN	CO	BA	EV	HN	TOTAL	
0001	ISR RETENIDO POR SALARIO	\$28,613.00	\$84,138.00	\$1,088.00	\$0.00	\$113,839.00	
0002	SEGURO DE SALUD ISSSTE 4.5%	\$5,276.25	\$31,563.34	\$184.31	\$0.00	\$37,023.90	
0003	SEGURO DE RETIRO ISSSTE 6.125%	\$7,181.53	\$42,960.89	\$250.86	\$0.00	\$50,393.28	
0005	AHOR SOL EMP 2%	\$0.00	\$441.38	\$0.00	\$0.00	\$441.38	
0006	FONDO AHOR EMP 5%	\$5,911.48	\$31,951.26	\$0.00	\$0.00	\$37,862.74	
0007	CRÉDITO HIPOTECARIO FOVISSSTE	\$18,223.14	\$87,980.19	\$1,120.19	\$0.00	\$107,323.52	
0008	SEGURO DE DAÑOS HIP. FOVISSSTE	\$68.00	\$348.50	\$8.50	\$0.00	\$425.00	
0009	CUOTA SINDICAL 1% SNTE	\$0.00	\$4,012.59	\$0.00	\$0.00	\$4,012.59	
0012	PRESTAMO PERSONAL ISSSTE	\$11,293.54	\$72,369.85	\$1,143.79	\$0.00	\$84,807.18	
0013	PENSION ALIMENTICIA	\$1,635.26	\$31,168.07	\$0.00	\$0.00	\$32,803.33	
0014	CUOTA DELEGACIONAL 0.5% D-II-6	\$0.00	\$1,976.67	\$0.00	\$0.00	\$1,976.67	
0015	CAJA DE AHORRO SNTE	\$0.00	\$8,700.00	\$0.00	\$0.00	\$8,700.00	
0016	SEGURO METLIFE	\$256.44	\$11,523.07	\$0.00	\$0.00	\$11,779.51	
0017	FONDO DE DEFUNCION SNTE	\$0.00	\$2,160.00	\$0.00	\$0.00	\$2,160.00	
0018	PRESTAMO CAJA AHORRO SNTE	\$0.00	\$10,424.33	\$0.00	\$0.00	\$10,424.33	
0019	PRESTAMO MAGISTERIAL FIGLOSNT	\$0.00	\$15,402.66	\$0.00	\$0.00	\$15,402.66	
0021	JUBILACION O RETIRO FIGLOSNT	\$0.00	\$6,894.59	\$0.00	\$0.00	\$6,894.59	
0022	SEGURO DE VIDA FIGLOSNT	\$0.00	\$2,957.55	\$0.00	\$0.00	\$2,957.55	
0023	CAJA DE AHORROS FIGLOSNT	\$0.00	\$3,404.26	\$0.00	\$0.00	\$3,404.26	
0024	CUOTA SINDICAL 1% SITEM	\$0.00	\$2,153.39	\$0.00	\$0.00	\$2,153.39	
0041	ISR ASIMILADO A SALARIOS	\$0.00	\$0.00	\$0.00	\$8,165.00	\$8,165.00	
0042	CUOTA DELEGACIONAL SITEM 0.5%	\$0.00	\$1,076.71	\$0.00	\$0.00	\$1,076.71	
<b>TOTAL</b>		<b>\$ 78,458.64</b>	<b>\$ 453,607.30</b>	<b>\$ 3,795.65</b>	<b>\$ 8,165.00</b>	<b>\$ 544,026.59</b>	



GOBIERNO DEL ESTADO DE QUINTANA ROO  
CENTRO DE ESTUDIOS DE BACHILLERATO TECNICO EVA  
SAMANO DE LOPEZ MATEOS  
RESÚMEN GENERAL  
PERIODO 3  
Contabilizado  
DEL 2024-02-01 AL 2024-02-15

02 ABRIL 2024  
12:29 PM

CÓDIGO	DESCRIPCIÓN	APORTACIONES		TOTAL		
		CO	BA	EV	HN	TOTAL
14101	ISSSTE 9.97%	\$11,833.10	\$66,280.78	\$408.33	\$0.00	\$78,522.21
14201	FOVISSSTE 5%	\$5,911.48	\$32,851.76	\$204.78	\$0.00	\$38,968.02
14301	SAR 5.175%	\$6,118.40	\$34,001.54	\$211.95	\$0.00	\$40,331.89
14302	AHORRO SOL. GOB. 2%	\$0.00	\$1,434.47	\$0.00	\$0.00	\$1,434.47
15101	FONDO AHORRO GOB. 5%	\$5,911.48	\$31,951.26	\$0.00	\$0.00	\$37,862.74
39801	IMPUESTO SOBRE NOMINAS	\$8,597.93	\$34,717.24	\$1,130.72	\$3,584.39	\$48,030.28
	<b>TOTAL</b>	<b>\$ 38,372.39</b>	<b>\$ 201,237.05</b>	<b>\$ 1,955.78</b>	<b>\$ 3,584.39</b>	<b>\$ 245,149.61</b>

CÓDIGO	DESCRIPCIÓN	OTROS PAGOS		TOTAL		
		CO	BA	EV	HN	TOTAL
39802	SUBSIDIO AL EMPLEO	\$0.00	\$225.00	\$424.00	\$0.00	\$649.00
	<b>TOTAL</b>	<b>\$ 0.00</b>	<b>\$ 225.00</b>	<b>\$ 424.00</b>	<b>\$ 0.00</b>	<b>\$ 649.00</b>

**NETO**  
\$ 654,618.61

Elaboró

  
LIC. ANGELA ASHANTY PALMA POOT  
JEFA DE DEPARTAMENTO DE RECURSOS  
HUMANOS Y FINANCIEROS

Revisó

  
LIC. FRANCISCO JAVIER HERNÁNDEZ  
ROSAS  
DIRECTOR ADMINISTRATIVO

Autorizó

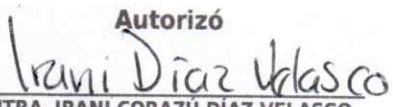
  
MTRA. IRANI CORAZU DÍAZ VELASCO  
ENCARGADA DEL DESPACHO DE LA  
DIRECCION GENERAL





**GOBIERNO DEL ESTADO DE QUINTANA ROO**  
**CENTRO DE ESTUDIOS DE BACHILLERATO TECNICO EVA**  
**SAMANO DE LOPEZ MATEOS**  
**RESÚMEN GENERAL**  
**PERIODO 4**  
**Contabilizado**  
**DEL 2024-02-16 AL 2024-02-29**

**02 ABRIL 2024**  
**12:29 PM**

		<b>EMPLEADOS</b>		<b>TOTAL</b>			
<b>TOTAL</b>		<b>CO</b>	<b>BA</b>	<b>EV</b>	<b>HN</b>	<b>TOTAL</b>	
		19	98	9	15	141	
		<b>PERCEPCIONES</b>		<b>TOTAL</b>			
<b>CÓDIGO</b>	<b>DESCRIPCIÓN</b>	<b>CO</b>	<b>BA</b>	<b>EV</b>	<b>HN</b>	<b>TOTAL</b>	
11301	SUELDO BASE CONFIANZA	\$118,229.82	\$0.00	\$0.00	\$0.00	\$118,229.82	
11302	SUELDO BASE PERSONAL DE BASE	\$0.00	\$639,026.33	\$0.00	\$0.00	\$639,026.33	
12101	SUELDO PERSONAL HONORARIOS	\$0.00	\$0.00	\$0.00	\$89,609.25	\$89,609.25	
12201	SUELDO PERSONAL EVENTUAL	\$0.00	\$26,757.92	\$30,307.44	\$0.00	\$57,065.36	
13101	QUINQUENIO	\$1,600.00	\$37,700.00	\$0.00	\$0.00	\$39,300.00	
13401	COMPENSACION BASE	\$0.00	\$2,763.00	\$0.00	\$0.00	\$2,763.00	
13402	COMPENSACION CONFIANZA	\$68,755.68	\$0.00	\$0.00	\$0.00	\$68,755.68	
15401	DESPENSA	\$746.13	\$5,416.06	\$236.44	\$0.00	\$6,398.63	
15401	AYUDAS ALIMENTICIAS	\$13,366.10	\$69,740.89	\$2,862.68	\$0.00	\$85,969.67	
		\$0.00	\$0.00	\$0.00	\$0.00	\$0.00	
15409	K1 INCENTIVO	\$0.00	\$3,107.17	\$0.00	\$0.00	\$3,107.17	
15409	MATERIAL DIDÁCTICO	\$0.00	\$4,035.57	\$366.30	\$0.00	\$4,401.87	
15409	AYUDA POR SERVICIOS ESTIMULO	\$4,371.78	\$6,621.12	\$0.00	\$0.00	\$10,992.90	
15409	ASIGNACIÓN DE APOYO A LA DOCENCIA	\$1,945.79	\$9,456.76	\$0.00	\$0.00	\$11,402.55	
15409	APROVECHAMIENTO ESCOLAR Y VIDA CARA	\$3,078.19	\$43,790.52	\$3,896.10	\$0.00	\$50,764.81	
15409	PREVISIÓN SOCIAL	\$930.05	\$6,706.56	\$254.18	\$0.00	\$7,890.79	
15409	AYUDA POR SERVICIOS A LA DOCENCIA	\$924.35	\$4,820.13	\$0.00	\$0.00	\$5,744.48	
15409	DESEMPEÑO CURRICULAR	\$0.00	\$16,706.12	\$1,794.88	\$0.00	\$18,501.00	
<b>TOTAL</b>		<b>\$213,947.89</b>	<b>\$876,648.15</b>	<b>\$39,718.02</b>	<b>\$89,609.25</b>	<b>\$1,219,923.31</b>	
		<b>DEDUCCIONES</b>		<b>TOTAL</b>			
<b>CÓDIGO</b>	<b>DESCRIPCIÓN</b>	<b>CO</b>	<b>BA</b>	<b>EV</b>	<b>HN</b>	<b>TOTAL</b>	
0001	ISR RETENIDO POR SALARIO	\$28,613.00	\$86,132.00	\$2,531.00	\$0.00	\$117,276.00	
0002	SEGURO DE SALUD ISSSTE 4.5%	\$5,276.25	\$31,961.93	\$1,167.24	\$0.00	\$38,405.42	
0003	SEGURO DE RETIRO ISSSTE 6.125%	\$7,181.53	\$43,503.47	\$1,588.75	\$0.00	\$52,273.75	
0005	AHOR SOL EMP 2%	\$0.00	\$441.38	\$0.00	\$0.00	\$441.38	
0006	FONDO AHOR EMP 5%	\$5,911.48	\$31,951.26	\$0.00	\$0.00	\$37,862.74	
0007	CRÉDITO HIPOTECARIO FOVISSSTE	\$18,223.14	\$88,423.30	\$1,515.37	\$0.00	\$108,161.81	
0008	SEGURO DE DAÑOS HIP. FOVISSSTE	\$68.00	\$348.50	\$8.50	\$0.00	\$425.00	
0009	CUOTA SINDICAL 1% SNTE	\$0.00	\$4,012.59	\$0.00	\$0.00	\$4,012.59	
0012	PRESTAMO PERSONAL ISSSTE	\$10,405.34	\$72,369.85	\$1,143.79	\$0.00	\$83,918.98	
0013	PENSION ALIMENTICIA	\$1,635.26	\$31,340.75	\$0.00	\$0.00	\$32,976.01	
0014	CUOTA DELEGACIONAL 0.5% D-II-6	\$0.00	\$1,976.67	\$0.00	\$0.00	\$1,976.67	
0015	CAJA DE AHORRO SNTE	\$0.00	\$8,700.00	\$0.00	\$0.00	\$8,700.00	
0016	SEGURO METLIFE	\$256.44	\$12,329.35	\$0.00	\$0.00	\$12,585.79	
0017	FONDO DE DEFUNCION SNTE	\$0.00	\$2,160.00	\$0.00	\$0.00	\$2,160.00	
0018	PRESTAMO CAJA AHORRO SNTE	\$0.00	\$10,424.33	\$0.00	\$0.00	\$10,424.33	
0019	PRESTAMO MAGISTERIAL FIGLOSNTE	\$0.00	\$15,402.66	\$0.00	\$0.00	\$15,402.66	
0021	JUBILACION O RETIRO FIGLOSNTE	\$0.00	\$7,325.15	\$0.00	\$0.00	\$7,325.15	
0022	SEGURO DE VIDA FIGLOSNTE	\$0.00	\$3,181.00	\$0.00	\$0.00	\$3,181.00	
0023	CAJA DE AHORROS FIGLOSNTE	\$0.00	\$3,627.49	\$0.00	\$0.00	\$3,627.49	
0024	CUOTA SINDICAL 1% SITEM	\$0.00	\$2,153.39	\$0.00	\$0.00	\$2,153.39	
		\$0.00	\$0.00	\$0.00	\$0.00	\$0.00	
0041	ISR ASIMILADO A SALARIOS	\$0.00	\$0.00	\$0.00	\$8,165.00	\$8,165.00	
0042	CUOTA DELEGACIONAL SITEM 0.5%	\$0.00	\$1,047.08	\$0.00	\$0.00	\$1,047.08	
<b>TOTAL</b>		<b>\$ 77,570.44</b>	<b>\$ 458,812.15</b>	<b>\$ 7,954.65</b>	<b>\$ 8,165.00</b>	<b>\$ 552,502.24</b>	



GOBIERNO DEL ESTADO DE QUINTANA ROO  
CENTRO DE ESTUDIOS DE BACHILLERATO TÉCNICO EVA  
SAMANO DE LOPEZ MATEOS  
RESÚMEN GENERAL  
PERIODO 4  
Contabilizado  
DEL 2024-02-16 AL 2024-02-29

02 ABRIL 2024  
12:29 PM

APORTACIONES		TOTAL				
CÓDIGO	DESCRIPCIÓN	CO	BA	EV	HN	TOTAL
14101	ISSSTE 9.97%	\$11,833.10	\$67,163.94	\$2,586.10	\$0.00	\$81,583.14
14201	FOVISSSTE 5%	\$5,911.48	\$33,308.30	\$1,296.93	\$0.00	\$40,516.71
14301	SAR 5.175%	\$6,118.40	\$34,474.07	\$1,342.34	\$0.00	\$41,934.81
14302	AHORRO SOL. GOB. 2%	\$0.00	\$1,434.47	\$0.00	\$0.00	\$1,434.47
15101	FONDO AHORRO GOB. 5%	\$5,911.48	\$31,951.26	\$0.00	\$0.00	\$37,862.74
39801	IMPUESTO SOBRE NOMINAS	\$8,557.93	\$35,184.76	\$1,588.73	\$3,584.39	\$48,915.81
<b>TOTAL</b>		<b>\$ 38,332.39</b>	<b>\$ 203,516.80</b>	<b>\$ 6,814.10</b>	<b>\$ 3,584.39</b>	<b>\$ 252,247.68</b>

OTROS PAGOS		TOTAL				
CÓDIGO	DESCRIPCIÓN	CO	BA	EV	HN	TOTAL
39802	SUBSIDIO AL EMPLEO	\$0.00	\$197.00	\$314.00	\$0.00	\$511.00
<b>TOTAL</b>		<b>\$ 0.00</b>	<b>\$ 197.00</b>	<b>\$ 314.00</b>	<b>\$ 0.00</b>	<b>\$ 511.00</b>

**NETO**  
\$ 667,932.07

Elaboró

  
LIC. ANGELA ASHANTY PALMA POOT  
JEFA DE DEPARTAMENTO DE RECURSOS  
HUMANOS Y FINANCIEROS

Revisó

  
LIC. FRANCISCO JAVIER HERNÁNDEZ  
ROSAS  
DIRECTOR ADMINISTRATIVO

Autorizó

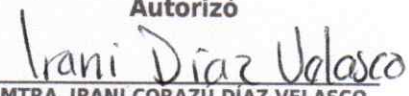
  
MTRA. IRANI CORAZU DÍAZ VELASCO  
ENCARGADA DEL DESPACHO DE LA  
DIRECCION GENERAL





**GOBIERNO DEL ESTADO DE QUINTANA ROO**  
**CENTRO DE ESTUDIOS DE BACHILLERATO TECNICO EVA**  
**SAMANO DE LOPEZ MATEOS**  
**RESÚMEN GENERAL**  
**PERIODO 5**  
**Contabilizado**  
**DEL 2024-03-01 AL 2024-03-15**

**02 ABRIL 2024**  
**12:30 PM**

		EMPLEADOS		TOTAL		
TOTAL		CO	BA	EV	HN	TOTAL
		19	98	10	15	142

		PERCEPCIONES		TOTAL		
CÓDIGO	DESCRIPCIÓN	CO	BA	EV	HN	TOTAL
11301	SUELDO BASE CONFIANZA	\$118,229.82	\$0.00	\$0.00	\$0.00	\$118,229.82
11302	SUELDO BASE PERSONAL DE BASE	\$0.00	\$639,026.33	\$0.00	\$0.00	\$639,026.33
12101	SUELDO PERSONAL HONORARIOS	\$0.00	\$0.00	\$0.00	\$89,609.25	\$89,609.25
12201	SUELDO PERSONAL EVENTUAL	\$0.00	\$28,942.24	\$33,856.96	\$0.00	\$62,799.20
13101	QUINQUENIO	\$1,600.00	\$37,700.00	\$0.00	\$0.00	\$39,300.00
13401	COMPENSACION BASE	\$0.00	\$2,763.00	\$0.00	\$0.00	\$2,763.00
13402	COMPENSACION CONFIANZA	\$68,755.68	\$0.00	\$0.00	\$0.00	\$68,755.68
15401	DESPENSA	\$746.13	\$5,433.10	\$264.13	\$0.00	\$6,443.36
15401	AYUDAS ALIMENTICIAS	\$13,366.10	\$69,947.21	\$3,197.95	\$0.00	\$86,511.26
15404	ONOMASTICO	\$2,000.00	\$0.00	\$0.00	\$0.00	\$2,000.00
15409	K1 INCENTIVO	\$0.00	\$3,107.17	\$0.00	\$0.00	\$3,107.17
15409	MATERIAL DIDÁCTICO	\$0.00	\$4,061.97	\$409.20	\$0.00	\$4,471.17
15409	AYUDA POR SERVICIOS ESTIMULO	\$4,371.78	\$6,621.12	\$0.00	\$0.00	\$10,992.90
15409	ASIGNACIÓN DE APOYO A LA DOCENCIA	\$1,945.79	\$9,456.76	\$0.00	\$0.00	\$11,402.55
15409	APROVECHAMIENTO ESCOLAR Y VIDA CARA	\$3,078.19	\$44,071.32	\$4,352.40	\$0.00	\$51,501.91
15409	PREVISIÓN SOCIAL	\$930.05	\$6,724.88	\$283.95	\$0.00	\$7,938.88
15409	AYUDA POR SERVICIOS A LA DOCENCIA	\$924.35	\$4,820.13	\$0.00	\$0.00	\$5,744.48
15409	DESEMPEÑO CURRICULAR	\$0.00	\$16,835.48	\$2,005.09	\$0.00	\$18,840.57
<b>TOTAL</b>		<b>\$215,947.89</b>	<b>\$879,510.71</b>	<b>\$44,369.68</b>	<b>\$89,609.25</b>	<b>\$1,229,437.53</b>

		DEDUCCIONES		TOTAL		
CÓDIGO	DESCRIPCIÓN	CO	BA	EV	HN	TOTAL
0001	ISR RETENIDO POR SALARIO	\$28,613.00	\$85,020.00	\$2,836.00	\$0.00	\$116,469.00
0002	SEGURO DE SALUD ISSSTE 4.5%	\$5,276.25	\$32,060.22	\$1,167.24	\$0.00	\$38,503.71
0003	SEGURO DE RETIRO ISSSTE 6.125%	\$7,181.53	\$43,637.25	\$1,588.75	\$0.00	\$52,407.53
0005	AHOR SOL EMP 2%	\$0.00	\$441.38	\$0.00	\$0.00	\$441.38
0006	FONDO AHOR EMP 5%	\$5,911.48	\$31,951.26	\$0.00	\$0.00	\$37,862.74
0007	CRÉDITO HIPOTECARIO FOVISSTE	\$18,223.14	\$88,423.30	\$1,515.37	\$0.00	\$108,161.81
0008	SEGURO DE DAÑOS HIP. FOVISSTE	\$68.00	\$348.50	\$8.50	\$0.00	\$425.00
0009	CUOTA SINDICAL 1% SNTE	\$0.00	\$4,012.59	\$0.00	\$0.00	\$4,012.59
0012	PRESTAMO PERSONAL ISSSTE	\$10,405.34	\$72,369.85	\$1,143.79	\$0.00	\$83,918.98
0013	PENSION ALIMENTICIA	\$1,635.26	\$31,340.75	\$0.00	\$0.00	\$32,976.01
0014	CUOTA DELEGACIONAL 0.5% D-II-6	\$0.00	\$1,976.67	\$0.00	\$0.00	\$1,976.67
0015	CAJA DE AHORRO SNTE	\$0.00	\$8,700.00	\$0.00	\$0.00	\$8,700.00
0016	SEGURO METLIFE	\$256.44	\$12,329.35	\$0.00	\$0.00	\$12,585.79
0017	FONDO DE DEFUNCION SNTE	\$0.00	\$2,160.00	\$0.00	\$0.00	\$2,160.00
0018	PRESTAMO CAJA AHORRO SNTE	\$0.00	\$10,424.33	\$0.00	\$0.00	\$10,424.33
0019	PRESTAMO MAGISTERIAL FIGLOSNTE	\$0.00	\$15,402.66	\$0.00	\$0.00	\$15,402.66
0021	JUBILACION O RETIRO FIGLOSNTE	\$0.00	\$7,325.15	\$0.00	\$0.00	\$7,325.15
0022	SEGURO DE VIDA FIGLOSNTE	\$0.00	\$2,946.50	\$0.00	\$0.00	\$2,946.50
0023	CAJA DE AHORROS FIGLOSNTE	\$0.00	\$3,627.49	\$0.00	\$0.00	\$3,627.49
0024	CUOTA SINDICAL 1% SITEM	\$0.00	\$2,153.39	\$0.00	\$0.00	\$2,153.39
0041	ISR ASIMILADO A SALARIOS	\$0.00	\$0.00	\$0.00	\$8,165.00	\$8,165.00
0042	CUOTA DELEGACIONAL SITEM 0.5%	\$0.00	\$1,076.71	\$0.00	\$0.00	\$1,076.71
<b>TOTAL</b>		<b>\$ 77,570.44</b>	<b>\$ 457,727.35</b>	<b>\$ 8,259.65</b>	<b>\$ 8,165.00</b>	<b>\$ 551,722.44</b>



GOBIERNO DEL ESTADO DE QUINTANA ROO  
CENTRO DE ESTUDIOS DE BACHILLERATO TECNICO EVA  
SAMANO DE LOPEZ MATEOS  
RESÚMEN GENERAL  
PERIODO 5  
Contabilizado  
DEL 2024-03-01 AL 2024-03-15

02 ABRIL 2024  
12:30 PM

CÓDIGO	DESCRIPCIÓN	APORTACIONES		TOTAL		
		CO	BA	EV	HN	TOTAL
14101	ISSSTE 9.97%	\$11,833.10	\$67,381.72	\$2,586.10	\$0.00	\$81,800.92
14201	FOVISSSTE 5%	\$5,911.48	\$33,417.52	\$1,296.93	\$0.00	\$40,625.93
14301	SAR 5.175%	\$6,118.40	\$34,587.11	\$1,342.34	\$0.00	\$42,047.85
14302	AHORRO SOL. GOB. 2%	\$0.00	\$1,434.47	\$0.00	\$0.00	\$1,434.47
15101	FONDO AHORRO GOB. 5%	\$5,911.48	\$31,951.26	\$0.00	\$0.00	\$37,862.74
39801	IMPUESTO SOBRE NOMINAS	\$8,637.93	\$35,299.26	\$1,774.80	\$3,584.39	\$49,296.38
	<b>TOTAL</b>	<b>\$ 38,412.39</b>	<b>\$ 204,071.34</b>	<b>\$ 7,000.17</b>	<b>\$ 3,584.39</b>	<b>\$ 253,068.29</b>

CÓDIGO	DESCRIPCIÓN	OTROS PAGOS		TOTAL		
		CO	BA	EV	HN	TOTAL
39802	SUBSIDIO AL EMPLEO	\$0.00	\$197.00	\$314.00	\$0.00	\$511.00
	<b>TOTAL</b>	<b>\$ 0.00</b>	<b>\$ 197.00</b>	<b>\$ 314.00</b>	<b>\$ 0.00</b>	<b>\$ 511.00</b>

**NETO**  
\$ 678,226.09

Elaboró

\_\_\_\_\_  
LIC. ANGELA ASPAN Y PALMA POOT  
JEFA DE DEPARTAMENTO DE RECURSOS  
HUMANOS Y FINANCIEROS

Revisó

\_\_\_\_\_  
LIC. FRANCISCO JAVIER HERNÁNDEZ  
ROSAS  
DIRECTOR ADMINISTRATIVO

Autorizó

\_\_\_\_\_  
MTRA. IRANI CORAZÚ DÍAZ VELASCO  
ENCARGADA DEL DESPACHO DE LA  
DIRECCION GENERAL





**GOBIERNO DEL ESTADO DE QUINTANA ROO**  
**CENTRO DE ESTUDIOS DE BACHILLERATO TECNICO EVA**  
**SAMANO DE LOPEZ MATEOS**  
**RESÚMEN GENERAL**  
**PERIODO 6**  
**Contabilizado**  
**DEL 2024-03-16 AL 2024-03-31**

**02 ABRIL 2024**  
**12:30 PM**

<b>EMPLEADOS</b>		<b>CO</b>	<b>TOTAL</b>	<b>EV</b>	<b>HN</b>	<b>TOTAL</b>
<b>TOTAL</b>		20	98	10	15	143

<b>PERCEPCIONES</b>		<b>CO</b>	<b>TOTAL</b>	<b>EV</b>	<b>HN</b>	<b>TOTAL</b>
<b>CÓDIGO</b>	<b>DESCRIPCIÓN</b>	<b>CO</b>	<b>BA</b>	<b>EV</b>	<b>HN</b>	<b>TOTAL</b>
11301	SUELDO BASE CONFIANZA	\$125,534.57	\$0.00	\$0.00	\$0.00	\$125,534.57
11302	SUELDO BASE PERSONAL DE BASE	\$0.00	\$639,026.33	\$0.00	\$0.00	\$639,026.33
12101	SUELDO PERSONAL HONORARIOS	\$0.00	\$0.00	\$0.00	\$89,609.25	\$89,609.25
12201	SUELDO PERSONAL EVENTUAL	\$0.00	\$13,506.39	\$17,984.25	\$0.00	\$31,490.64
13101	QUINQUENIO	\$1,750.00	\$38,600.00	\$0.00	\$0.00	\$40,350.00
13401	COMPENSACION BASE	\$0.00	\$2,763.00	\$0.00	\$0.00	\$2,763.00
13402	COMPENSACION CONFIANZA	\$73,963.17	\$0.00	\$0.00	\$0.00	\$73,963.17
15401	DESPENSA	\$785.40	\$5,321.17	\$140.29	\$0.00	\$6,246.86
15401	AYUDAS ALIMENTICIAS	\$14,099.68	\$68,592.40	\$1,698.70	\$0.00	\$84,390.78
15404	ONOMASTICO	\$2,000.00	\$0.00	\$0.00	\$0.00	\$2,000.00
15409	K1 INCENTIVO	\$0.00	\$3,107.17	\$0.00	\$0.00	\$3,107.17
15409	MATERIAL DIDÁCTICO	\$0.00	\$3,888.61	\$217.36	\$0.00	\$4,105.97
15409	AYUDA POR SERVICIOS ESTIMULO	\$4,698.81	\$6,621.12	\$0.00	\$0.00	\$11,319.93
15409	ASIGNACIÓN DE APOYO A LA DOCENCIA	\$2,048.20	\$9,456.76	\$0.00	\$0.00	\$11,504.96
15409	APROVECHAMIENTO ESCOLAR Y VIDA CARA	\$3,240.20	\$42,227.40	\$2,311.92	\$0.00	\$47,779.52
15409	PREVISIÓN SOCIAL	\$979.00	\$6,604.58	\$150.85	\$0.00	\$7,734.43
15409	AYUDA POR SERVICIOS A LA DOCENCIA	\$973.00	\$4,820.13	\$0.00	\$0.00	\$5,793.13
15409	DESEMPEÑO CURRICULAR	\$0.00	\$15,986.00	\$1,065.07	\$0.00	\$17,051.07
<b>TOTAL</b>		<b>\$230,072.03</b>	<b>\$860,521.06</b>	<b>\$23,568.44</b>	<b>\$89,609.25</b>	<b>\$1,203,770.78</b>

<b>DEDUCCIONES</b>		<b>CO</b>	<b>TOTAL</b>	<b>EV</b>	<b>HN</b>	<b>TOTAL</b>
<b>CÓDIGO</b>	<b>DESCRIPCIÓN</b>	<b>CO</b>	<b>BA</b>	<b>EV</b>	<b>HN</b>	<b>TOTAL</b>
0001	ISR RETENIDO POR SALARIO	\$30,588.00	\$83,157.00	\$393.00	\$0.00	\$114,138.00
0002	SEGURO DE SALUD ISSSTE 4.5%	\$5,611.68	\$31,410.57	\$184.31	\$0.00	\$37,206.56
0003	SEGURO DE RETIRO ISSSTE 6.125%	\$7,638.14	\$42,752.97	\$250.86	\$0.00	\$50,641.97
0005	AHOR SOL EMP 2%	\$0.00	\$441.38	\$0.00	\$0.00	\$441.38
0006	FONDO AHOR EMP 5%	\$6,276.72	\$31,951.26	\$0.00	\$0.00	\$38,227.98
0007	CRÉDITO HIPOTECARIO FOVISSTE	\$18,268.14	\$86,037.17	\$1,120.19	\$0.00	\$105,425.50
0008	SEGURO DE DAÑOS HIP. FOVISSTE	\$68.00	\$340.00	\$8.50	\$0.00	\$416.50
0009	CUOTA SINDICAL 1% SNTE	\$0.00	\$4,012.59	\$0.00	\$0.00	\$4,012.59
0012	PRESTAMO PERSONAL ISSSTE	\$10,405.34	\$75,014.27	\$1,143.79	\$0.00	\$86,563.40
0013	PENSION ALIMENTICIA	\$1,635.26	\$31,062.29	\$0.00	\$0.00	\$32,697.55
0014	CUOTA DELEGACIONAL 0.5% D-II-6	\$0.00	\$1,976.67	\$0.00	\$0.00	\$1,976.67
0015	CAJA DE AHORRO SNTE	\$0.00	\$8,700.00	\$0.00	\$0.00	\$8,700.00
0016	SEGURO METLIFE	\$256.44	\$12,329.35	\$0.00	\$0.00	\$12,585.79
0017	FONDO DE DEFUNCION SNTE	\$0.00	\$2,160.00	\$0.00	\$0.00	\$2,160.00
0018	PRESTAMO CAJA AHORRO SNTE	\$0.00	\$10,424.33	\$0.00	\$0.00	\$10,424.33
0019	PRESTAMO MAGISTERIAL FIGLOSNTTE	\$0.00	\$15,402.66	\$0.00	\$0.00	\$15,402.66
0021	JUBILACION O RETIRO FIGLOSNTTE	\$0.00	\$7,325.15	\$0.00	\$0.00	\$7,325.15
0022	SEGURO DE VIDA FIGLOSNTTE	\$0.00	\$3,181.00	\$0.00	\$0.00	\$3,181.00
0023	CAJA DE AHORROS FIGLOSNTTE	\$0.00	\$3,627.49	\$0.00	\$0.00	\$3,627.49
0024	CUOTA SINDICAL 1% SITEM	\$0.00	\$2,153.39	\$0.00	\$0.00	\$2,153.39
		\$0.00	\$0.00	\$0.00	\$0.00	\$0.00
0041	ISR ASIMILADO A SALARIOS	\$0.00	\$0.00	\$0.00	\$8,165.00	\$8,165.00
0042	CUOTA DELEGACIONAL SITEM 0.5%	\$0.00	\$1,076.71	\$0.00	\$0.00	\$1,076.71
<b>TOTAL</b>		<b>\$ 80,747.72</b>	<b>\$ 454,536.25</b>	<b>\$ 3,100.65</b>	<b>\$ 8,165.00</b>	<b>\$ 546,549.62</b>



GOBIERNO DEL ESTADO DE QUINTANA ROO  
CENTRO DE ESTUDIOS DE BACHILLERATO TECNICO EVA  
SAMANO DE LOPEZ MATEOS  
RESÚMEN GENERAL  
PERIODO 6  
Contabilizado  
DEL 2024-03-16 AL 2024-03-31

02 ABRIL 2024  
12:30 PM

CÓDIGO	DESCRIPCIÓN	APORTACIONES		TOTAL		
		CO	BA	EV	HN	TOTAL
14101	ISSSTE 9.97%	\$12,561.38	\$65,852.55	\$408.33	\$0.00	\$78,822.26
14201	FOVISSSTE 5%	\$6,276.72	\$32,628.80	\$204.78	\$0.00	\$39,110.30
14301	SAR 5.175%	\$6,496.42	\$33,770.78	\$211.95	\$0.00	\$40,479.15
14302	AHORRO SOL. GOB. 2%	\$0.00	\$1,434.47	\$0.00	\$0.00	\$1,434.47
15101	FONDO AHORRO GOB. 5%	\$6,276.72	\$31,951.26	\$0.00	\$0.00	\$38,227.98
39801	IMPUESTO SOBRE NOMINAS	\$9,202.90	\$34,526.14	\$942.74	\$3,584.39	\$48,256.17
<b>TOTAL</b>		<b>\$ 40,814.14</b>	<b>\$ 200,164.00</b>	<b>\$ 1,767.80</b>	<b>\$ 3,584.39</b>	<b>\$ 246,330.33</b>

CÓDIGO	DESCRIPCIÓN	OTROS PAGOS		TOTAL		
		CO	BA	EV	HN	TOTAL
39802	SUBSIDIO AL EMPLEO	\$0.00	\$248.00	\$758.00	\$0.00	\$1,006.00
<b>TOTAL</b>		<b>\$ 0.00</b>	<b>\$ 248.00</b>	<b>\$ 758.00</b>	<b>\$ 0.00</b>	<b>\$ 1,006.00</b>

**NETO**  
\$ 658,227.16

Elaboró

  
LIC. ANGELA KSHANTY PALMA POOT  
JEFA DE DEPARTAMENTO DE RECURSOS  
HUMANOS Y FINANCIEROS

Revisó

  
LIC. FRANCISCO JAVIER HERNÁNDEZ  
ROSAS  
DIRECTOR ADMINISTRATIVO

Autorizó

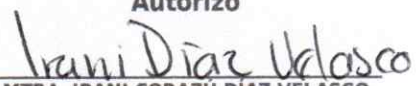
  
MTRA. IRANI CORAZU DÍAZ VELASCO  
ENCARGADA DEL DESPACHO DE LA  
DIRECCION GENERAL





**GOBIERNO DEL ESTADO DE QUINTANA ROO**  
**CENTRO DE ESTUDIOS DE BACHILLERATO TECNICO EVA**  
**SAMANO DE LOPEZ MATEOS**  
**DEVENGADO DE NÓMINA POR CONCEPTO**  
**Contabilizado**  
**NÓMINA EXTRAORDINARIA: PRIMA VACACIONAL 1RA**  
**PARTE MARZO 2024**  
**DEL 2024-03-01**

**02 ABRIL 2024**  
**12:31 PM**

<b>EMPLEADOS</b>		<b>CO</b>	<b>TOTAL</b>	<b>EV</b>	<b>HN</b>	<b>TOTAL</b>
		19	98	0	0	117
<b>PERCEPCIONES</b>						
<b>CÓDIGO</b>	<b>DESCRIPCIÓN</b>	<b>CO</b>	<b>TOTAL</b>	<b>EV</b>	<b>HN</b>	<b>TOTAL</b>
13202	PRIMA VACACIONAL	\$153,927.83	\$581,065.30	\$0.00	\$0.00	\$734,993.13
<b>TOTAL</b>		<b>\$153,927.83</b>	<b>\$581,065.30</b>	<b>\$0.00</b>	<b>\$0.00</b>	<b>\$734,993.13</b>
<b>DEDUCCIONES</b>						
<b>CÓDIGO</b>	<b>DESCRIPCIÓN</b>	<b>CO</b>	<b>TOTAL</b>	<b>EV</b>	<b>HN</b>	<b>TOTAL</b>
0001	ISR RETENIDO POR SALARIO	\$16,326.00	\$42,935.00	\$0.00	\$0.00	\$59,261.00
0013	PENSION ALIMENTICIA	\$1,285.43	\$24,390.14	\$0.00	\$0.00	\$25,675.57
<b>TOTAL</b>		<b>\$ 17,611.43</b>	<b>\$ 67,325.14</b>	<b>\$ 0.00</b>	<b>\$ 0.00</b>	<b>\$ 84,936.57</b>
<b>APORTACIONES</b>						
<b>CÓDIGO</b>	<b>DESCRIPCIÓN</b>	<b>CO</b>	<b>TOTAL</b>	<b>EV</b>	<b>HN</b>	<b>TOTAL</b>
39801	IMPUESTO SOBRE NOMINAS	\$6,157.07	\$23,242.57	\$0.00	\$0.00	\$29,399.64
<b>TOTAL</b>		<b>\$ 6,157.07</b>	<b>\$ 23,242.57</b>	<b>\$ 0.00</b>	<b>\$ 0.00</b>	<b>\$ 29,399.64</b>
<b>OTROS PAGOS</b>						
<b>CÓDIGO</b>	<b>DESCRIPCIÓN</b>	<b>CO</b>	<b>TOTAL</b>	<b>EV</b>	<b>HN</b>	<b>TOTAL</b>
39802	SUBSIDIO AL EMPLEO	\$32.00	\$1,108.00	\$0.00	\$0.00	\$1,140.00
<b>TOTAL</b>		<b>\$ 32.00</b>	<b>\$ 1,108.00</b>	<b>\$ 0.00</b>	<b>\$ 0.00</b>	<b>\$ 1,140.00</b>
<b>NETO</b>						<b>\$ 651,196.56</b>

**Elaboró**



LIC. ANGELA ASHANTY PALMA POOT  
 JEFA DE DEPARTAMENTO DE RECURSOS  
 HUMANOS Y FINANCIEROS

**Revisó**



LIC. FRANCISCO JAVIER HERNANDEZ  
 ROSAS  
 DIRECTOR ADMINISTRATIVO

**Autorizó**

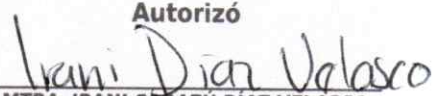

MTRA. IRANI CORAZU DIAZ VELASCO  
 ENCARGADA DEL DESPACHO DE LA  
 DIRECCION GENERAL